

FICHA TÉCNICA DEL PROGRAMA PRESUPUESTARIO

INSTRUCCIONES GENERALES

Este archivo tiene el objetivo de facilitar la elaboración del Programa presupuestario (Pp), el cual consta de los siguientes elementos:

1. Diagnóstico
2. Estructura Analítica
3. Alineación del Pp a Documentos Rectores y Objetivos de Desarrollo Sostenible
4. Matriz de Indicadores para Resultados (MIR)
5. Ficha Técnica de Seguimiento de Indicadores (FTSI)

Para cada Pp, el Ayuntamiento deberá integrar la información de cada una de las pestañas de este libro de Excel, por lo tanto, se sugiere generar un archivo por cada Pp. Asimismo, se recomienda elaborar al menos un Pp para abordar las siguientes temáticas:

-**Obra pública/ Inversión.** Programas presupuestarios de modalidad K (consultar clasificación programática) que concentran la ejecución de obra pública (infraestructura) para atender algún beneficio social y sin fines de lucro, es decir, su objetivo no es generar ganancias financieras, sino prestar un servicio útil a la comunidad.

-**Servicios públicos.** Son el conjunto de servicios públicos a cargo del Ayuntamiento, de conformidad con lo establecido en el artículo 199 de la Ley Orgánica Municipal: I. Agua potable, drenaje, alcantarillado, tratamiento y disposición de sus aguas residuales; II. Alumbrado público; III. Limpia, recolección, traslado, tratamiento y disposición final de residuos; IV. Mercados y centrales de abasto; V. Panteones; VI. Rastros; VII. Calles, parques y jardines y su equipamiento; y IX. Control de la fauna nociva.

NOTA IMPORTANTE. Estos rubros son enunciativos y no limitativos, por lo tanto, la autoridad municipal deberá determinar el número de Pp bajo esta temática de acuerdo con los objetivos específicos de cada Pp así como con las directrices establecidas en los Documentos Rectores de Planeación.

- **Seguridad pública.** Son los servicios orientados a atender todas aquellas circunstancias relacionadas con el respeto y la protección de los derechos y los bienes de las personas y de su integridad física en una situación de convivencia ciudadana. De manera específica, se refiere a los servicios de seguridad pública en los términos del artículo 21 de la Constitución Política de los Estados Unidos Mexicanos, Policía Preventiva Municipal y Tránsito; de acuerdo con lo establecido en el artículo 199 fracción VIII de la Ley Orgánica Municipal.

- **Bienestar o desarrollo social.** Se refiere a los Pp que generan bienes y servicios a la población orientados a abatir las carencias sociales definidas por el Consejo Nacional de Evaluación de la Política de desarrollo Social (CONEVAL), excluyendo aquellos relacionados con obra pública.

- **Gestión municipal.** Son los Pp que tienen por objetivo, administrar los recursos municipales y verificar su correcta aplicación en los términos que establece el marco jurídico vigente. Incluye las actividades de planeación, organización, dirección y control de las dependencias o entidades que conforman la Administración Pública Municipal.

- **Igualdad Sustantiva.** Son Pp que establecen objetivos que promueven la igualdad entre hombres y mujeres, a fin de garantizar el derecho de que las personas tengan acceso al mismo trato y oportunidades para el reconocimiento, goce o ejercicio de los derechos humanos y las libertades fundamentales.

NOTA IMPORTANTE. Con el fin de facilitar el uso de este documento, en la mayoría de los campos se incluyen instrucciones, las cuales se activan al posicionarse en las celdas en blanco, o en los títulos, sin embargo, algunas instrucciones por su extensión fueron colocadas del lado derecho de cada formato, y se ubican fuera del área de impresión.

INSTRUCCIONES PARA EL SEGUIMIENTO TRIMESTRAL DE INDICADORES

* Para cada uno de los indicadores de Fin, Propósito y Componentes, corresponde una **Ficha Técnica de Seguimiento de Indicadores (FTSI)**. Dichas fichas están marcadas con color gris.

* Se sugiere como máximo considerar 5 Componentes por Pp, aunque pueden ser más si el Propósito así lo requiere.

* Se sugiere establecer como máximo 5 Actividades por cada Componente, cuya información se captura en las FTSI del componente al que se encuentren asociadas.

* Desde el Primer trimestre, para todos los indicadores se deben establecer las metas programadas para todo el ejercicio fiscal, y estas deben estar calendarizadas de acuerdo con la ministración de recursos económicos, técnicos, materiales y humanos necesarios, para producir los bienes y servicios que genera cada Pp.

* **En los trimestres 2, 3 y 4, solo deben remitirse las Fichas Técnicas de Seguimiento de todos los Indicadores, con los avances alcanzados en el trimestre correspondiente de acuerdo con la frecuencia de medición.**

Evolución del problema

La disminución de la incidencia delictiva en las zonas donde se opere, esto a través de la proximidad social que vincularía a autoridades comunitarias y municipales para proveer seguridad. Estimular la participación ciudadana en materia de denuncias, permitira despliegue de seguridad pública rapido y eficiente, con el fin de restablecer la función primordial de proteger y servir a la comunidad.

Experiencias de atención

A nivel regional cada carencia de seguridad pública registrada en el municipio, es similar, por lo que los puntos de comparación y coordinación, nos sirven para medir las necesidades y evaluar el beneficio.

1.2 Metodología para la identificación de la población objetivo y definición de fuentes de información.

METODOLOGÍA DE MARCO LÓGICO Identificación del problema de seguridad en un entorno no sustentable que genera deficiencias en la población a la que se pretende atender a través de las estrategias diseñadas en el presente programa, y es para la población objetivo, bajo el siguiente sustento: FUENTES DE INFORMACION: PROYECCIONES DE LA POBLACION DE MEXICO Y DE LAS ENTIDADES FEDERATIVAS, INEGI. - INDICE DE REZAGO SOCIAL, MEDICION DE LA POBREZA, DGDR.

Definición y cuantificación de los conceptos poblacionales del Pp

Población Potencial	26181	Cuantificación: Criterios de Focalización	26181 personas Territorio de Ixtacamaxitlan
Población Objetivo	26181	Cuantificación: Criterios de Focalización	26181 personas Vulnerable
Población atendida (beneficiarios)	26181	Cuantificación: Criterios de Focalización	

(ENRIQUE PORTILLA CARMONA)
Elaboró

(C. RENE GUZMAN RODRIGUEZ
CONTRALOR MUNICIPAL)
Revisó

(PROF. SIPRIANO VAZQUEZ CARMONA
PRESIDENTE MUNICIPAL)
Autorizó





Ficha Técnica del Programa presupuestario

2. Estructura Analítica del Programa presupuestario

Datos de identificación del Programa Presupuestario (Pp)

Nombre del Municipio: IXTACAMAXTITLAN

Ejercicio fiscal: 2023

Nombre del Programa presupuestario: Coordinación y estrategias para seguridad pública.

Clave del Programa presupuestario: 2306

Dependencia o Entidad responsable del Pp: Seguridad Pública

Árbol del Problema

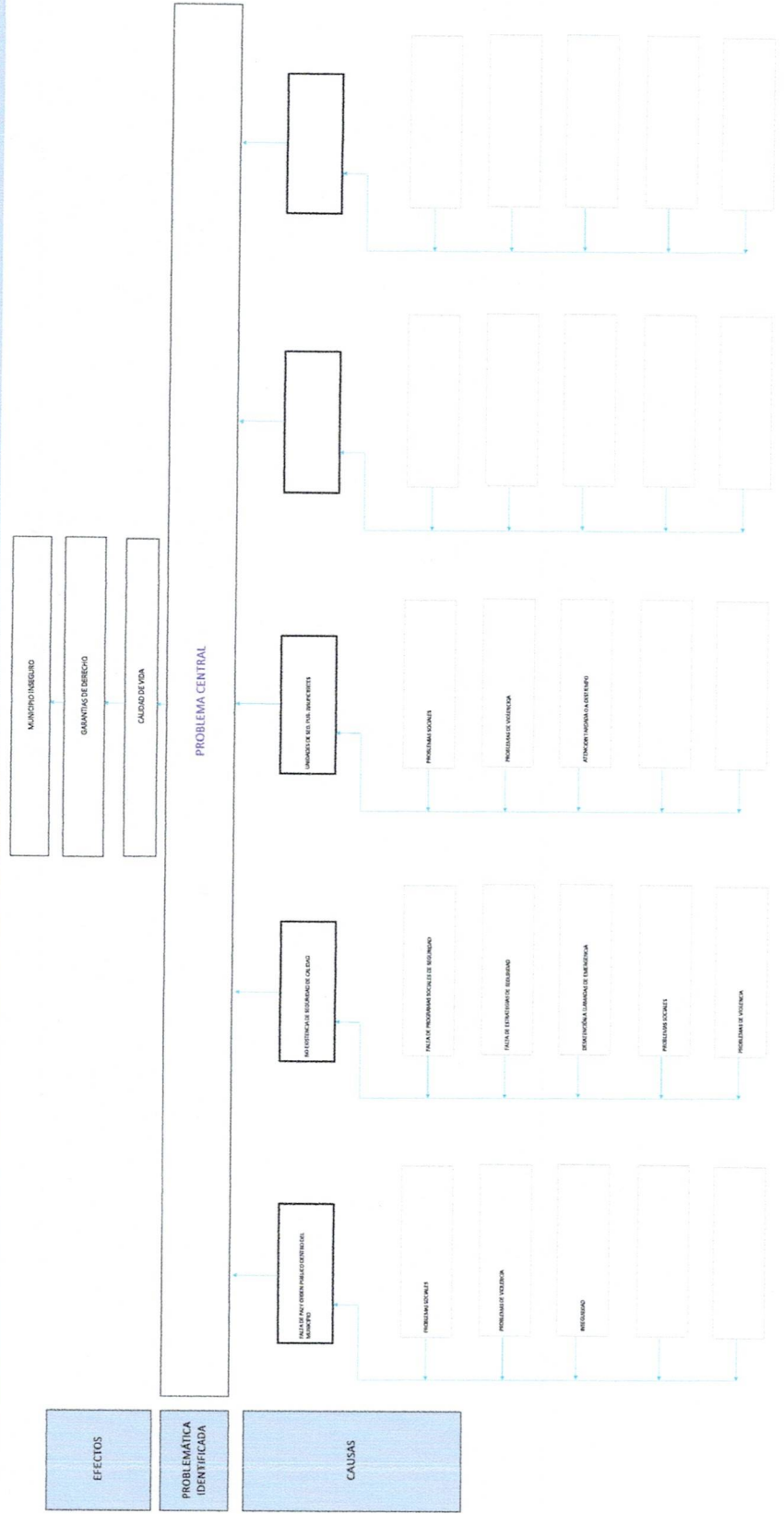

Arbol de Objetivos



Estrategia para la selección de alternativas.

Lograr el mayor nivel de satisfacción de los usuarios de los servicios de agua potable y saneamiento básico, así como el menor costo de operación y mantenimiento, mediante la implementación de un sistema de gestión de calidad que asegure la continuidad y sostenibilidad de los servicios.

(ENRIQUE FORTULLA CAMARGO)
Ejido

(CARLE GILBERTA RODRIGUEZ)
SECRETARÍA MUNICIPAL

(PROF. SPIRANO VAZQUEZ CAMARGO)
PRESIDENTE MUNICIPAL



Ficha Técnica del Programa presupuestario

3. Alineación del Programa presupuestario a los Instrumentos de Planeación Estratégica

Datos de identificación del Programa Presupuestario (Pp)

Nombre del Municipio:

Ejercicio fiscal:

Nombre del Programa presupuestario:

Clave del Programa presupuestario:

Dependencia o Entidad responsable del Pp:

Fin	Propósito	Nivel de objetivo de la MIR	Objetivos de Desarrollo Sostenible (ODS) Agenda 2030		Objetivos con enfoque de perspectiva de género e igualdad
			Objetivos	Metas	
	Contribuir a la calidad de vida en el municipio con un eficiente servicio de seguridad pública.		16. Promoción de sociedades pacíficas e inclusivas para el desarrollo sostenible, la provisión de acceso a la justicia para todos y la construcción de instituciones responsables y eficaces a todos los niveles.	16.1.4. Proporción de la población que se siente segura al caminar sola en su zona de residencia.	Si
	Desarrollar programas sociales y estrategias en post de la eficiencia en el servicio de seguridad pública.		16. Promoción de sociedades pacíficas e inclusivas para el desarrollo sostenible, la provisión de acceso a la justicia para todos y la construcción de instituciones responsables y eficaces a todos los niveles.	16.1.4. Proporción de la población que se siente segura al caminar sola en su zona de residencia.	Si

Alineación al Plan Municipal de Desarrollo

Eje	4
Objetivo	Municipio seguro.
Estrategias	Paz y orden público, seguridad de calidad, unidades.
Líneas de Acción	Capacitación a elementos de seguridad, adquisición de unidades de seguridad.

Alineación al Plan Estatal de Desarrollo

Eje	1
Temática	Seguridad pública, justicia y estado de derecho.
Objetivo	Mejorar las condiciones de seguridad y justicia en las que se encuentra el estado.
Estrategias	Tomar como base la cultura de legalidad, respeto y protección a los derechos humanos.
Líneas de Acción	Recorridos a comunidades, elementos capacitados y acreditados, unidades en buen estado.
Indicadores	2

(ENRIQUE PORTILLA CARMONA)
Elaboró



(C. RENE GUZMAN RODRIGUEZ)
CONTRALOR (MUNICIPAL)
Revisó

(PROF. SIPRIANO VAZQUEZ CARMONA)
PRESIDENTE MUNICIPAL
Autorizó



Ficha Técnica del Programa presupuestario

4. Matriz de Indicadores para Resultados (MIR)

Datos de identificación del Programa Presupuestario (Pp)

Nombre del Municipio:

IXTACAMAXTITLÁN

Ejercicio fiscal:

2023

Nombre del Programa presupuestario:

COORDINACIÓN Y ESTRATEGIAS PARA SEGURIDAD PÚBLICA

Clave del Programa presupuestario:

2306

Dependencia o Entidad responsable del Pp:

SEGURIDAD PÚBLICA

Nivel	Resumen Narrativo (Objetivos)	Indicadores (Nombre del indicador y método de cálculo)	Medios de Verificación	Supuestos
FIN	Contribuir a la calidad de vida en el municipio con un eficiente servicio de seguridad pública.	Mantener la paz y el orden público dentro del municipio.	Plan estatal de desarrollo. Plan municipal de desarrollo. Agenda 2030. INEGI.	
PROPÓSITO	Desarrollar programas sociales y estrategias en post de la eficiencia en el servicio de seguridad pública.	Contar con seguridad de calidad para el municipio de Ixtacamaxtitlan.	Plan estatal de desarrollo. Plan municipal de desarrollo. Agenda 2030. INEGI.	
COMPONENTES	1	Contar con unidades en buen estado para el cumplimiento de sus funciones.	Plan estatal de desarrollo. Plan municipal de desarrollo. Agenda 2030. INEGI.	
	2	Atención a llamadas de emergencia 911.	Plan estatal de desarrollo. Plan municipal de desarrollo. Agenda 2030. INEGI.	
	3			
	4			
	5			

1.1	Solicitud de servicio a unidades.	Porcentaje de solicitudes recibidas.	Plan estatal de desarrollo. Plan
1.2	Aprobación de servicio.	Porcentaje de aprobaciones de	Plan estatal de desarrollo. Plan
1.3	Realización de servicio a unidades.	Porcentaje de servicios realizados.	Plan estatal de desarrollo. Plan
1.4			
1.5			
2.1	Atención de solicitud o llamada de emergencia.	Porcentaje de llamadas de emergencia.	Plan estatal de desarrollo. Plan
2.2	Aprobación de servicio.	Porcentaje de aprobaciones de	municipal de desarrollo. Agenda 2030.
2.3	Realización de apoyo a emergencia.	Porcentaje de servicios de emergencia	municipal de desarrollo. Agenda 2030.
2.4		realizados.	municipal de desarrollo. Agenda 2030.
2.5			
3.1			
3.2			
3.3			
3.4			
3.5			
4.1			
4.2			
4.3			
4.4			
4.5			
5.1			
5.2			
5.3			
5.4			
5.5			

Aprobado:	1,545,000.00 \$	Modificado:	1,617,144.13 \$	Devengado:	1,617,144.13 \$	Ejercido	1,617,144.13
-----------	-----------------	-------------	-----------------	------------	-----------------	----------	--------------

1.1 Recursos Fiscales;	Especificar:	Especificar:	Especificar:	Especificar:
\$	- \$	- \$	- \$	- \$

3.0.0.0 SECTOR PUBLICO MUNICIPAL 3.1.0.0 SECTOR PUBLICO NO FINANCIERO 3.1.1.0 GOBIERNO GENERAL MUNICIPAL 3.1.1.1.0 Gobierno Municipal	Clasificación Administrativa		Clasificación Funcional y Programática		
	Finalidad	Función	Subfunción	Programa presupuestario (letra mayúscula)	
	1	1.6	1.2.1	COORDINACIÓN Y ESTRATEGIAS PARA SEGURIDAD PÚBLICA	

(ENRIQUE PORTILLA CARMONA)
Elaboró

(C. RENE GUZMAN RODRIGUEZ
CONTRALOR MUNICIPAL)
Revisó

(PROF. SIPRIANO VAZQUEZ CARMONA
PRESIDENTE MUNICIPAL)
Autorizó

CONTRALORIA MUNICIPAL
INTACAMAXITLAN PUE.
2024-2024

PRESIDENCIA MUNICIPAL
INTACAMAXITLAN PUE.
2024-2024



Ficha Técnica del Programa presupuestario

FIN

Ficha Técnica de Seguimiento de Indicadores (FTSI)

IXTACAMAXTITLAN

Contribuir a la calidad de vida en el municipio con un eficiente servicio de seguridad pública.

Datos de identificación del Programa Institucional

COORDINACIÓN Y ESTRATEGIAS PARA SEGURIDAD PÚBLICA

SEGURIDAD PÚBLICA

Datos de identificación del indicador

Nombre del indicador:	Mantener la apz y el orden publico dentro del municipio.			Tipo de indicador:	Estratégicos
Descripción ¿qué mide el indicador?	Eficiencia			Dimensión del indicador:	Eficiencia
Unidad de medida:	Cantidad de recorridos.			Unidad Responsable del indicador de FIN:	Seguridad Pública
Método de cálculo o fórmula del indicador:	(M/A2)*100	Algoritmo	Numerador (Variable 1) Denominador (Variable 2)	Recorridos a diferentes comunidades. Recorridos realizados a las diferentes localidades.	
Numerador (Variable 1)	Medios de verificación de las variables				
Denominador (Variable 2)	Por medio de recorridos a las diferentes comunidades. Por medio de recorridos realizados a las diferentes localidades.				
Características del indicador	Claridad	Relevancia	Economía	Monitoreable	Adecuado
Justificación del cumplimiento de las características CREMAA	x	x	x	x	x

Aporte marginal

Ficha Técnica del Programa presupuestario

FIN

Ficha Técnica de Seguimiento de Indicadores (FTSI)

Determinación de Metas		Mensual	
Valor	Año	Periodicidad:	Comportamiento del indicador:
Línea base	2023	Semestral	Ascendente
100%	2023	Semestral	Ascendente
Metas Anuales			
Ejercicio fiscal:	2022	2024	Observaciones y/o comentarios
Programada	2022	Acumulada (metas de la Administración)	
Realizada	166	166	
	165	165	

Programación de Metas subanuales														
Metas	1er Trimestre			2do Trimestre			3ro Trimestre			4to Trimestre			Meta Anual (acumulada)	
	Ene	Feb	Mar	Abr	May	Jun	Jul	Ago	Sep	Oct	Nov	Dic		
Programada (A)														
Realizada (B)														
Avance % = [(A)/(B)]*100														
Parámetros de semaforización	Avance 90-110%		Avance 80 - 90% y 110%-120%		Avance <80% y >120%		Crítico						Cumplimiento del indicador	
Explicaciones y causas de las variaciones al incumplimiento de la programación														

(ENRIQUE PORTILLA CARMONA)
Elaboró

(C. RENE GUZMAN RODRIGUEZ
CONTADOR MUNICIPAL)
Revisó

(PROF. SIPRIANO VAZQUEZ CARMONA
PRESIDENTE MUNICIPAL)
Autorizó



Ficha Técnica del Programa presupuestario

PROPÓSITO

Ficha Técnica de Seguimiento de Indicadores (FTSI)

IXTACAMAXTITLAN

Nombre del Municipio:	IXTACAMAXTITLAN		
Resumen Narrativo de la MIIR:	Desarrollar programas sociales y estrategias en post de la eficiencia en el servicio de seguridad pública.		
Programa Presupuestario:	COORDINACIÓN Y ESTRATEGIAS PARA SEGURIDAD PÚBLICA		
Dependencia o Entidad responsable del Pp.:	SEGURIDAD PÚBLICA		

Datos de identificación del Programa Institucional

Datos de identificación del Indicador			
Nombre del indicador:	El municipio de Ixtacamaxtitlan cuenta con elementos de seguridad capacitados.		
Descripción ¿qué mide el indicador?	Eficiencia		
Unidad de medida:	Elementos acreditados		
Método de cálculo o Fórmula del indicador:	(N/V2)*100	Algoritmo	Numerador (Variable 1) Denominador (Variable 2)
Numerador (Variable 1)	Elementos acreditados 2023		
Denominador (Variable 2)	Elementos acreditados 2024		
Medios de verificación de las variables			
Por medio de elementos acreditados			
Por medio de elementos acreditados			

Características del indicador	Claridad	Relevancia	Economía	Monitoreable	Adecuado	Aporte marginal
	x	x	x	x	x	x

Ficha Técnica del Programa presupuestario

PROPÓSITO

Ficha Técnica de Seguimiento de Indicadores (FTSI)

Determinación de Metas		Periodicidad:		Ascendente		Comportamiento del indicador:		Ascendente	
Valor	Año	Sentido del indicador:	2023	2024	Acumulada (metas de la Administración)	Observaciones y/o comentarios	Observaciones y/o comentarios	Observaciones y/o comentarios	Observaciones y/o comentarios
Línea base	100%	2023	2023	2024	8				
Ejercicio fiscal:	2022	2023	2023	2024	8				
Programada		8			6				
Realizada		6							

Programación de Metas subanuales														
Metas	1er Trimestre			2do Trimestre			3ro Trimestre			4to Trimestre			Meta Anual (acumulada)	
	Ene	Feb	Mar	Abr	May	Jun	Jul	Ago	Sep	Oct	Nov	Dic		
Programada (A)														
Realizada (B)														
Avance % = [(A)/(B)]*100	Avance 90-110%	Avance 80-90% y 110-120%	Avance <80% y >120%	Avance <80% y >120%	Avance <80% y >120%	Avance <80% y >120%	Avance <80% y >120%	Avance <80% y >120%	Avance <80% y >120%	Avance <80% y >120%	Avance <80% y >120%	Avance <80% y >120%	Avance <80% y >120%	Avance <80% y >120%
Parámetros de semaforización	Acceptable	En riesgo	Crítico	En riesgo	En riesgo	En riesgo	En riesgo	En riesgo	En riesgo	En riesgo	En riesgo	En riesgo	En riesgo	Cumplimiento del indicador

Explicaciones y causas de las variaciones al incumplimiento de la programación

(ENRIQUE PORTILLA CARMONA)
Elaboró

(C. RENE GUZMAN RODRIGUEZ)
CONTRALOR MUNICIPAL
Revisó

(PROF. SIPRIANO VAZQUEZ CARMONA)
PRESIDENTE MUNICIPAL
Autorizó

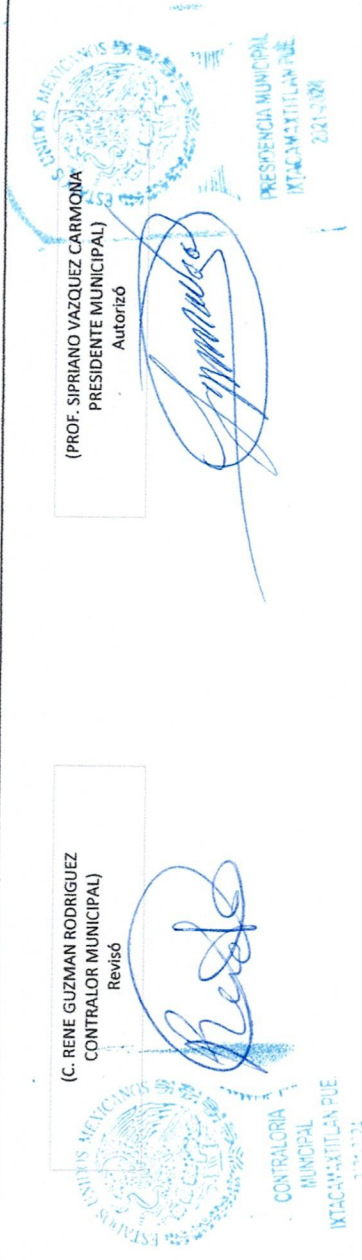

COMPONENTE 1

Ficha Técnica de Seguimiento de Indicadores (FTSI)

Nombre del Municipio: IXTACAMAXTITLAN

Resumen Narrativo de la MIR:

Contar con unidades en buen estado para el cumplimiento de sus funciones.

Programa Presupuestario:

Datos de identificación del Programa Institucional

Unidad responsable:

COORDINACIÓN Y ESTRATEGIAS PARA SEGURIDAD PÚBLICA

SEGURIDAD PÚBLICA

Datos de identificación del Indicador

Nombre del indicador:	El municipio de Ixtacamaxtitlan cuenta con unidades en buen estado.			Tipo de indicador:		Estratégicos
Descripción ¿qué mide el indicador?	Eficiencia			Dimensión del indicador:		Eficiencia
Unidad de medida:	Servicios a unidades			Unidad Responsable del indicador del Componente 1.:		Seguridad Pública
Método de cálculo o Fórmula del Indicador:	(N1/N2)*100	Algoritmo	Numerador (Variable 1)	Denominador (Variable 2)	Solicitud de servicio a unidades	
Numerador (Variable 1)	Medio de verificación de las variables					
Numerador (Variable 2)	Solicitud de servicio a unidades					

Características del indicador	Claridad	Relevancia	Economía	Monitoreable	Adecuado	Aporte marginal
Justificación del cumplimiento de las características CREMAA	Clarity	Relevance	Economy	Monitorable	Appropriate	Marginal contribution
	x	x	x	x	x	x

Determinación de Metas

Línea base	Valor	Año	Periodicidad:	Sentido del indicador:	Comportamiento del indicador:
	100%	2023			
Ejercicio fiscal:	2022	2023	2024	Acumulada	Observaciones y/o comentarios
	Programada	48	48		
Realizada	48	48		48	

Programación de Metas subanuales

Metas	1er Trimestre			2do Trimestre			3ro Trimestre			4to Trimestre			Meta acumulada
	Ene	Feb	Mar	Abr	May	Jun	Jul	Ago	Sep	Oct	Nov	Dic	
Programada													
Realizada													
Avance %													

Parámetros de semaforización	Avance 90-110%	Aceptable	Avance 80 - 90% y 110% - 120%	En riesgo	Avance <80% y >120%	Critico
	Cumplimiento del indicador					

Actividades

Resumen Narrativo	Nombre del indicador	1er Trimestre			2do Trimestre			3ro Trimestre			4to Trimestre			Meta acumulada
		Ene	Feb	Mar	Abr	May	Jun	Jul	Ago	Sep	Oct	Nov	Dic	
1.- Solicitud de servicio a unidades	Solicitudes recibidas.	Progr. 1	1	2	1	2	3	2	4	3	1	1	2	23
		Real. 1	1	2	1	2	3	2	4	3	1	1	2	23
2.- Aprobación de servicios.	Aprobación de solicitudes.	Progr. 1	1	2	1	2	3	2	4	3	1	1	2	23
		Real. 1	1	2	1	2	3	2	4	3	1	1	2	23
3.- Realización de servicio a unidades.	Servicios realizados.	Progr. 1	1	2	1	2	3	2	4	3	1	1	2	23
		Real. 1	1	2	1	2	3	2	4	3	1	1	2	23
4.-		Progr.												
		Real.												
5.-		Progr.												
		Real.												

Explicaciones y causas de las variaciones al incumplimiento de la programación

(ENRIQUE PORTILLA CARMONA)
Elaboró

(C- RENE GUZMAN RODRIGUEZ
CONTRALOR MUNICIPAL)
Revisó

(PROF. SIPRIANO VAZQUEZ CARMONA
PRESIDENTE MUNICIPAL)
Autorizó



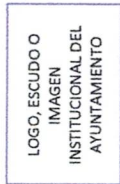

Ficha Técnica de Seguimiento de Indicadores

COMPONENTE 2

Ficha Técnica de Seguimiento de Indicadores (FTSI)

Nombre del Municipio:	IXTACAMAXTITLAN	
Resumen Narrativo de la MIR:	Contar con unidades en buen estado para el cumplimiento de sus funciones.	
Programa Presupuestario:	Datos de Identificación del Programa Institucional	
Unidad responsable:	COORDINACIÓN Y ESTRATEGIAS PARA SEGURIDAD PÚBLICA	

Datos de Identificación del Indicador			
Nombre del indicador:	En el municipio de Ixtacamaxtitlan se atienden todas las llamadas de emergencia.		
Descripción ¿qué mide el indicador?	Eficiencia		
Unidad de medida:	Cantidad de llamadas de emergencia.		
Método de cálculo o Fórmula del Indicador:	(N/N2)*100	Algoritmo	Numerador (Variable 1) Denominador (Variable 2)
Numerador (Variable 1)	Medio de verificación de las variables		
Numerador (Variable 2)	Llamada de emergencia solicitadas		

Estratégicos			
Eficiencia			
Seguridad Pública			
			Llamada de emergencia solicitada
			Llamada de emergencia atendidas

Determinación de Metas			
Valor	Año	Periodicidad:	Comportamiento del indicador:
100%	2023		Ascendente
Metas Anuales			
Ejercicio fiscal:	2022	2024	Observaciones y/o comentarios
Programada		Acumulada	
Realizada	72	72	
	72	72	

Programación de Metas subanuales													
Metas	1er Trimestre			2do Trimestre			3ro Trimestre			4to Trimestre			Meta acumulada
	Ene	Feb	Mar	Abr	May	Jun	Jul	Ago	Sep	Oct	Nov	Dic	
Programada													
Realizada													
Avance %													
Parámetros de semantización	Avance 90-110%	Acceptable	Avance 80 -90% y 110%-120%	En riesgo	Avance <80% y >120%	Critico							Cumplimiento del indicador

Actividades														
Resumen Narrativo	Nombre del indicador	1er Trimestre			2do Trimestre			3ro Trimestre			4to Trimestre			Meta acumulada
		Ene	Feb	Mar	Abr	May	Jun	Jul	Ago	Sep	Oct	Nov	Dic	
1.- Atención de solicitud o llamada de emergencia	Llamadas de emergencia	5	5	5	5	5	5	5	5	5	5	5	5	60
		Real.												
2.- Aprobación de servicio	Aprobación de servicio.	5	5	5	5	5	5	5	5	5	5	5	5	60
		Real.												
3.- Realización de apoyo de emergencia.	Servicios de llamadas de emergencia.	5	5	5	5	5	5	5	5	5	5	5	5	60
		Real.												
4.-		Progr.												
		Real.												
5.-		Progr.												
		Real.												

Explicaciones y causas de las variaciones al incumplimiento de la programación

(ENRIQUE PORTILLA CARMONA)
Elaboró

(C. RENE GUZMAN RODRIGUEZ)
CONTRALOR MUNICIPAL
Revisó

(PROF. SIPRIANO VAZQUEZ CARMONA)
PRESIDENTE MUNICIPAL
Autorizó

